

1. UNIT ORGANISASI : KELURAHAN WIROLEGI
 2. SATUAN KERJA : KECAMATAN SUMBERSARI

REKAPITULASI
 PENGHITUNGAN KEBUTUHAN PEGAWAI SESUAI DENGAN PETA JABATAN

F

No	Nama	Pangkat	NIP	Pendidikan Terakhir Yang Sudah Diikuti Pangkat	Nama Jabatan	Kelas Jabatan	BEBAN KERJA	Penghitungan Jumlah Kebutuhan Pegawai	B (BEZTE TING)	K (KEBU TURAN)	S (SELI SIH)	Ket	
1	M. MUSTHABIQ DZIKRIL MALIK, ST	Penata TK.I / III d	19770920 200604 1 015	S-1	Lurah	9	1530,00 = 1,224	1	1	1	-		
2	-	-	-	-	Sekretaris	8	1500,00 = 1,200	0	1	1	-		
3	RACHMAD WIDAJATNO, SE	Penata Muda / III a	19690614 201412 1 002	S-1	Pengadministrasi Umum	5	1410,00 = 1,128	1	1	1	-		
4	-	-	-	-	Kepala Seksi Pemerintahan	8	1500,00 = 1,200	0	1	1	-		
5	-	-	-	-	Pengelola Administrasi Pemerintahan	6	1440,00 = 1,152	0	1	1	-		
6	AHMAD HAIFIDZ	Penata Muda / III a	19710101 200701 1 014	SMA	Pengadministrasi Pemerintahan	5	1410,00 = 1,128	1	1	1	-		
7	-	-	-	-	Kepala Seksi Pemberdayaan Masyarakat dan Kesejahteraan Sosial	8	1500,00 = 1,200	0	1	1	-		
8	-	-	-	-	Pengelola Data Pembudayaan Masyarakat dan Kelengkapan	6	1440,00 = 1,152	0	1	1	-		
9	-	-	-	-	Pengadministrasi Umum	5	1410,00 = 1,128	0	1	1	-		
10	JUNI HARTO	Penata Muda TK.I / III b	19660628 199111 1 002	SMA	Kepala Seksi Pelayanan Umum	8	1500,00 = 1,200	1	1	1	-		
11	-	-	-	-	Pengelola Sistem Informasi Administrasi Kependudukan (SIAX)	6	1440,00 = 1,152	0	1	1	-		
12	-	-	-	-	Pengadministrasi Kependudukan	5	#REF! = #REF!	0	1	1	-		
JUMLAH													
										4	-	8	

Jember, 14 April 2023



PETA JABATAN KELURAHAN WIROLEGI

FORMULIR 6

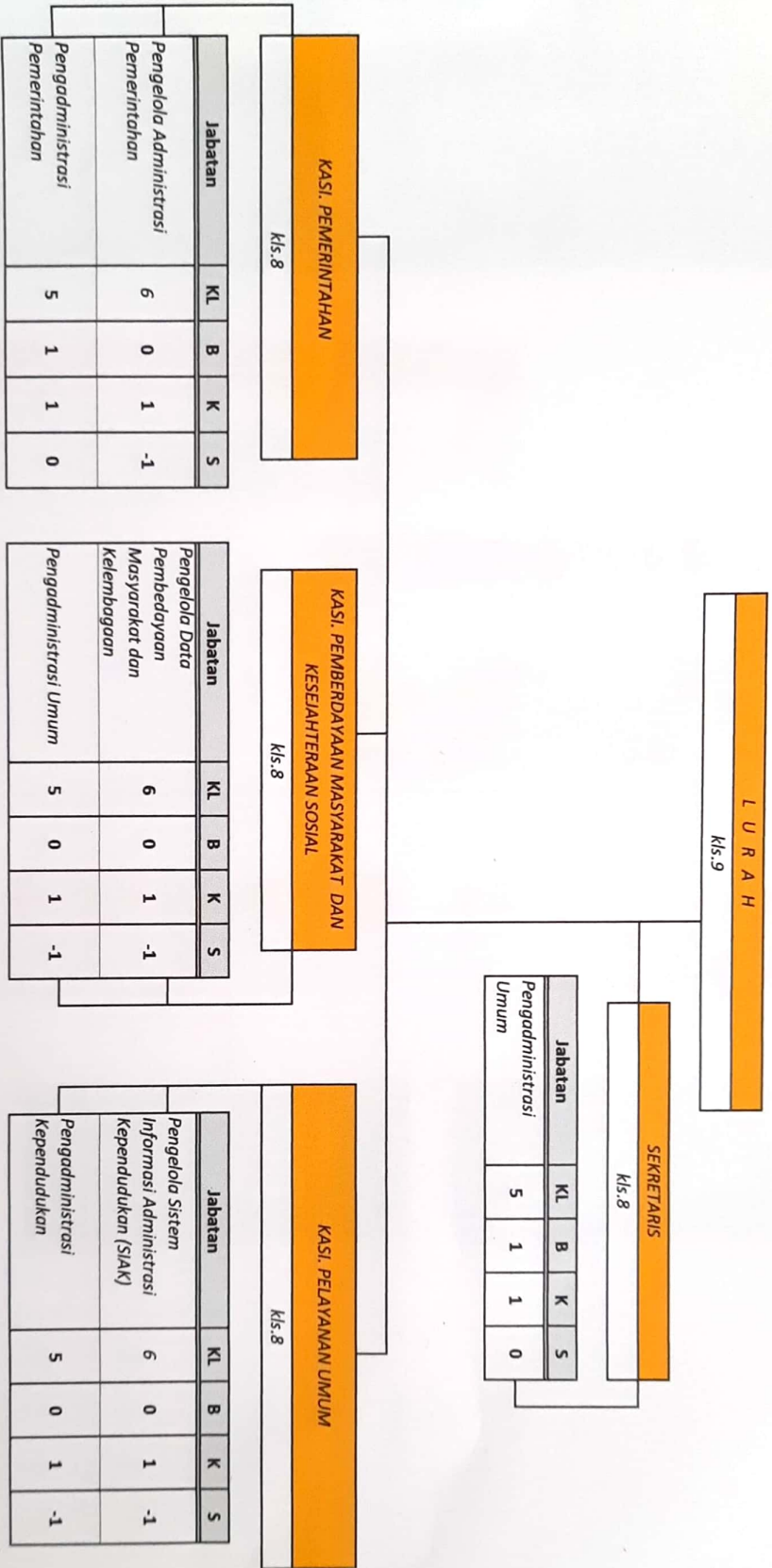

NB:

PEMERINTAH KABUPATEN JEMBER, 03 April 2023
 Kelurahan Wirolegi
 M. M. H. STABIQ, DZIKRIL MALIK, ST
 NIP. 19770920 200604 1 015



BAGAN STRUKTUR ORGANISASI KELURAHAN WIROLEGI KECAMATAN SUMBERSARI KABUPATEN JEMBER

