STRUKTUR ORGANISASI KECAMATAN JOMBANG
PERDA NOMOR 29 TAHUN 2021 TANGGAL 08 MARET 2021

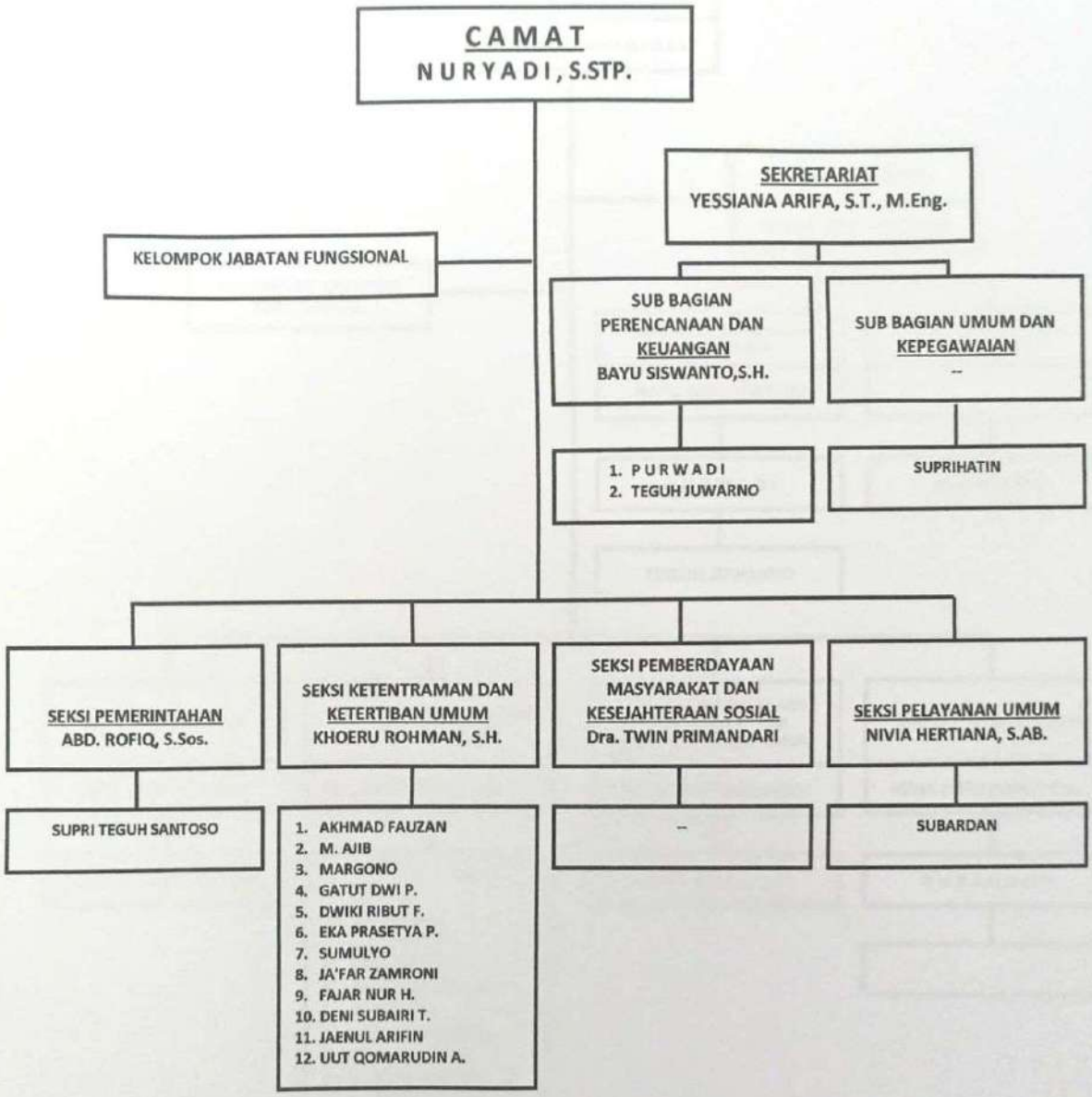

CS Dipindai dengan CamScanner