



PEMERINTAH KABUPATEN JEMBER
DINAS KESEHATAN
UPTD PUSKESMAS PATRANG

Jl. Kaca Piring No. 5 Gebang, Patrang, Jember, Jawa Timur 68117
Telp. (0331) 5106882 E-mail : patrangpuskesmas@gmail.com

KEPUTUSAN KEPALA UPTD PUSKESMAS PATRANG
NOMOR: 400.7 / 1695 / 35.09.311.06 / 2025

TENTANG
PENYELENGGARAAN INTEGRASI LAYANAN PRIMER
DI UPTD PUSKESMAS PATRANG

KEPALA UPTD PUSKESMAS PATRANG KABUPATEN JEMBER,

- Menimbang :
- a. bahwa pelayanan kesehatan primer merupakan salah satu pilar transformasi kesehatan yang difokuskan pada pemenuhan kebutuhan kesehatan berdasarkan siklus hidup yang mudah diakses dan terjangkau sampai pada tingkat masyarakat, keluarga dan individu;
 - b. bahwa penerapan pelayanan kesehatan primer diselenggarakan secara terintegrasi di Puskesmas, jejaring dan jaringan pelayanan kesehatan primer untuk memenuhi kebutuhan pelayanan kesehatan di setiap fase kehidupan;
 - c. bahwa Keputusan Kepala UPTD Puskesmas Patrang Nomor 440/1525/311.49/2024 tentang Penyelenggaraan Integrasi Layanan Primer dan Nomor 440/1526/311.49/2024 tentang Struktur Organisasi di UPTD Puskesmas Patrang sudah tidak sesuai dengan perkembangan dan kebutuhan sehingga perlu dilakukan perubahan;
 - d. bahwa berdasarkan pertimbangan sebagaimana dimaksud dalam huruf a, b, dan c, maka perlu menetapkan Keputusan Kepala Puskesmas Patrang tentang Penyelenggaraan Integrasi Layanan Primer di UPTD Puskesmas Patrang.
- Mengingat :
- 1. Undang-Undang Republik Indonesia Nomor 17 Tahun 2023 tentang Kesehatan;
 - 2. Peraturan Menteri Dalam Negeri Nomor 19 Tahun 2011 tentang Pedoman Pengintegrasian Layanan Sosial Dasar di Pos Pelayanan Terpadu;
 - 3. Peraturan Menteri Kesehatan Nomor 25 Tahun 2014

- tentang Upaya Kesehatan Anak;
4. Peraturan Menteri Kesehatan Nomor 67 tahun 2015 tentang Penyelenggaraan Pelayanan Kesehatan Lanjut Usia di Pusat Kesehatan Masyarakat;
 5. Peraturan Menteri Kesehatan Nomor 71 Tahun 2015 tentang Penanggulangan Penyakit Tidak Menular;
 6. Peraturan Menteri Kesehatan Nomor 11 Tahun 2017 tentang Keselamatan Pasien;
 7. Peraturan Menteri Kesehatan Nomor 8 Tahun 2019 tentang Pemberdayaan Masyarakat Bidang Kesehatan;
 8. Peraturan Menteri Kesehatan Nomor 31 Tahun 2019 tentang Sistem Informasi Puskesmas;
 9. Peraturan Menteri Kesehatan Nomor 21 Tahun 2021 tentang Pelayanan Kesehatan Masa Sebelum Hamil, Masa Hamil, Persalinan, dan Masa Sesudah Melahirkan, Penyelenggaraan Pelayanan Kontrasepsi dan Pelayanan Kesehatan Seksual;
 10. Peraturan Menteri Kesehatan Nomor 30 Tahun 2022 tentang Indikator Nasional Mutu Pelayanan Kesehatan Tempat Praktik Mandiri Dokter dan Dokter Gigi, Klinik, Pusat Kesehatan Masyarakat, Rumah Sakit, Laboratorium Kesehatan dan Unit Transfusi Darah;
 11. Peraturan Menteri Kesehatan Nomor 24 Tahun 2022 tentang Rekam Medis Elektronik (RME);
 12. Peraturan Menteri Kesehatan Nomor 19 Tahun 2024 tentang Penyelenggaraan Pusat Kesehatan Masyarakat;
 13. Keputusan Menteri Kesehatan Nomor HK.01.07/MENKES/2015/2023 tentang Petunjuk Teknis Integrasi Pelayanan Kesehatan Primer;
 14. Keputusan Bupati Jember Nomor 188.45/186/1.12/2024 tentang Puskesmas Penyelenggara Pelayanan Kesehatan Integrasi Primer;

M E M U T U S K A N

- Menetapkan : KEPUTUSAN KEPALA UPTD PUSKESMAS PATRANG TENTANG PENYELENGGARAAN INTEGRASI LAYANAN PRIMER DI UPTD PUSKESMAS PATRANG.
- KESATU : Penyelenggaraan Integrasi Layanan Primer di UPTD Puskesmas Patrang wajib dilaksanakan oleh semua petugas sesuai dengan ketentuan peraturan perundang-undangan sebagaimana yang tertuang dalam Pedoman Penyelenggaraan Integrasi Layanan Primer UPTD Puskesmas Patrang.

- KEDUA : Menetapkan Struktur Organisasi Integrasi Layanan Primer di UPTD Puskesmas Patrang beserta lingkup pelayanan/ kegiatan penyelenggaraan Integrasi Layanan Primer sebagaimana terlampir dalam lampiran Surat Keputusan ini.
- KETIGA : Menetapkan Struktur Organisasi Integrasi Layanan Primer di Puskesmas Pembantu Patrang, beserta lingkup pelayanan/ kegiatan sebagaimana terlampir dalam lampiran Surat Keputusan ini.
- KEEMPAT : Menetapkan Susunan Tim Penyelenggaraan Integrasi Layanan Primer Luar Gedung di Wilayah Kerja UPTD Puskesmas Patrang, beserta tugas dan wewenang petugas sebagaimana terlampir dalam lampiran Surat Keputusan ini.
- KELIMA : Dengan berlakunya Surat Keputusan ini, maka Surat Keputusan UPTD Puskesmas Patrang Nomor 440/1525/311.49/2024 tentang Penyelenggaraan Integrasi Layanan Primer dan Nomor : 440/1526/311.49/2024 tentang Struktur Organisasi Puskesmas Patrang di UPTD Puskesmas Patrang dan Nomor : 440/1525/311.49/2024 tentang Struktur Organisasi Penyelenggaraan Integrasi Layanan Primer dinyatakan dicabut dan tidak berlaku lagi.
- KEENAM : Keputusan ini berlaku sejak tanggal ditetapkan dan apabila terjadi kekeliruan didalamnya akan dilakukan perbaikan sebagaimana mestinya.

Ditetapkan di : Jember

Pada tanggal : 29 Juli 2025

KEPALA UPTD PUSKESMAS PATRANG



Dr. Sri Isna Amelia A

0930 201412 2 001

Lampiran 1

Keputusan Kepala UPTD Puskesmas Patrang

Nomor : 400.7 / 1695 / 35.09.311.06 / 2025

Tanggal : 29 Juli 2025

Tentang : Struktur Organisasi Integrasi Layanan Primer di UPTD Puskesmas Patrang

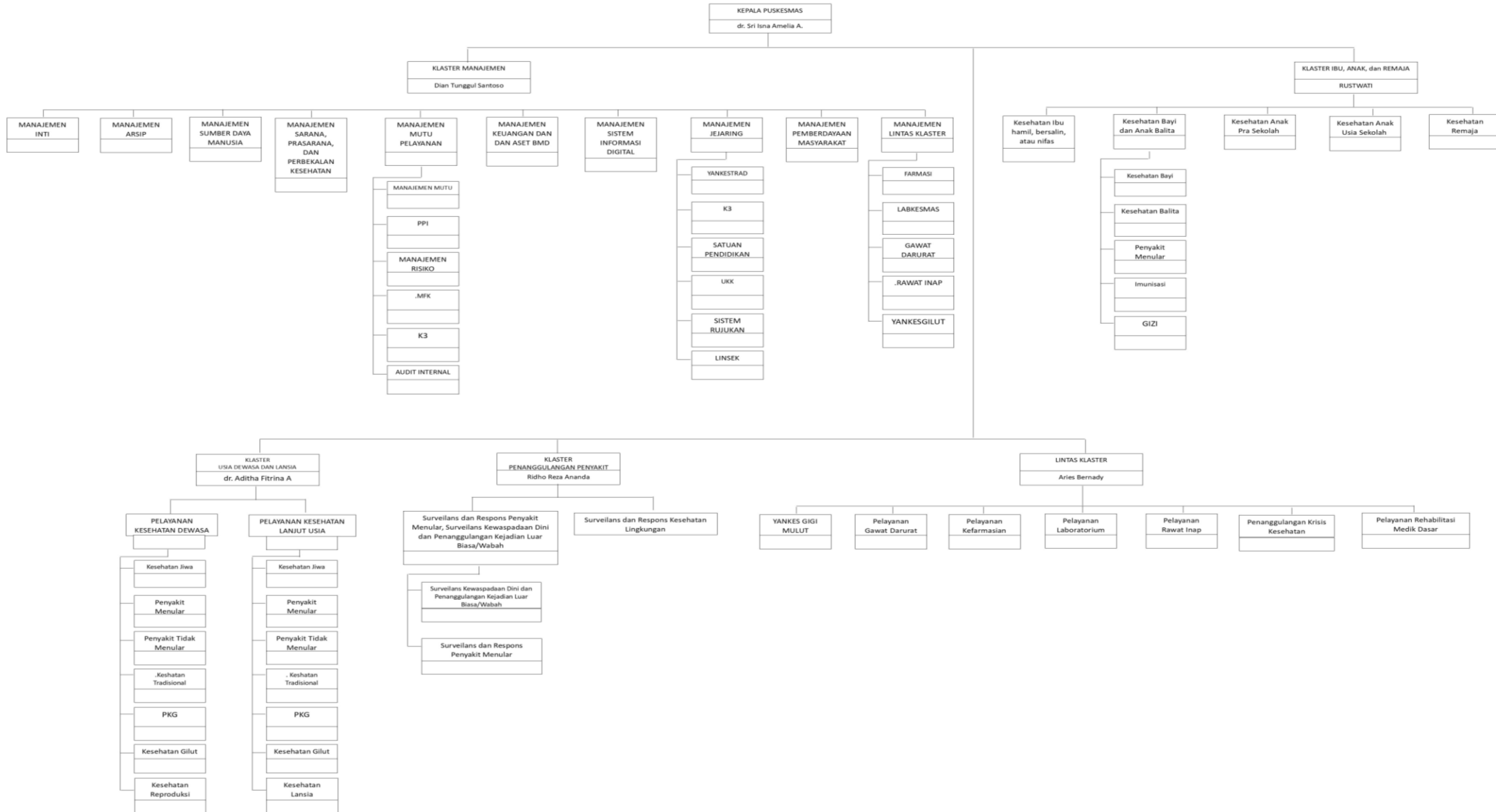

**TIM PENYELENGGARAAN INTEGRASI LAYANAN PRIMER DALAM GEDUNG
DI UPTD PUSKESMAS PATRANG**

No	Jabatan	Nama Pegawai
1.	Kepala Puskesmas	dr. Sri Isna Amelia Ahmad
2.	Penanggung Jawab ILP Dalam Gedung	dr. Aditha Fitriana Andiani
3.	Penanggung Jawab ILP Luar Gedung	Lorenza Ryant Putri, S.KM
4.	Penanggung Jawab ILP Puskesmas Klaster 1 – Klaster Manajemen	drg. Nugroho Adi Widodo
	Koordinator Manajemen Inti	Dian Tunggul Santoso, A.Md.Kep
	Koordinator Manajemen Arsip	Yeppy Agesrima Hardini, S.E.
	Koordinator Manajemen Sumber Daya Manusia	Rendy Dwi Branada
	Koordinator Manajemen Sarana, Prasarana, dan Perbekalan Kesehatan	Aries Bernady, A.Md,Kep
	Koordinator Manajemen Mutu Pelayanan	drg. Nugroho Adi Widodo
	Koordinator Pencegahan dan Pengendalian Infeksi (PPI)	Alvy Andriani, S.Kep., Ns.
	Koordinator Manajemen Risiko	Ridho Reza Ananda, S.K.M.
	Koordinator MFK	Aries Bernady, A.Md,Kep
	Koordinator K3	Winda Sofi, S.KM.
	Koordinator Audit Internal	Dwi Ernawati, A.Md.Keb, S.K.M.
	Koordinator Manajemen Keuangan dan Aset BMD	Ahmad Nur Wahid Hadi, A.Md.Kep
	Koordinator Manajemen Sistem Informasi Digital	Istianingsih, S.E.
	Koordinator Manajemen Jejaring	Ridho Reza Ananda, S.K.M.
	Koordinator Pelayanan Kesehatan Tradisional	Anisah Dwi Fitriah, A.Md.Kep.
	Koordinator Manajemen Satuan Pendidikan	Rani Fauziyah, S.K.M.
	Koordinator Upaya Kesehatan Kerja	Andhika Setya, A.Md.Kep.
	Koordinator Manajemen Pemberdayaan Masyarakat	Lorenza Ryant Putri, S.K.M.
5.	Penanggung Jawab Klaster 2- Pelayanan Klaster Ibu, Anak, dan Remaja	Ristawati, A.Md.Keb.
	Koordinator Imunisasi	Ahmad Nur Wahid, S.Kep., Ns.
	Koordinator Gizi	Ilmi Atmimnurona H, S.STr.Gz
	Koordinator Kesehatan Anak Usia Sekolah dan Remaja	Rani Fauziyah, S.K.M.
	Penanggung Jawab Klaster 3- Pelayanan Kesehatan Dewasa dan Lanjut Usia	dr. Aditha Fitriana Andiani
	Koordinator Kesehatan Jiwa	M. Ifan Nurus, S.Kep., Ns.

	Koordinator Penyakit Menular	Elok Syamsiyatul, S.Kep.,Ns.
	Koordinator Penyakit Tidak Menular	Faridatun A, A.Md.Kep.
	Koordinator Kesehatan Reproduksi	Nur Chasanah Yuliantin, A.Md.Keb.
	Koordinator Kesehatan Lansia	Dista Hendarta, A.Md.Keb.
6.	Penanggung Jawab Klaster 4 – Penanggulangan Penyakit Menular	Ridho Reza Ananda, S.K.M
	Koordinator Surveilans Kewaspadaan Dini dan Penanggulangan Kejadian Luar Biasa/Wabah	Ridho Reza Ananda, S.K.M.
	Koordinator Surveilans dan Respons Kesehatan Lingkungan	Ryzki Dwi Puspitasari, S.K.M
7.	Penanggung Jawab Klaster 5- Lintas Klaster	Aries Bernardy, A.Md.Kep.
	Koordinator Pelayanan Kesehatan Gigi dan Mulut	Drg. Novi Nurdiyah
	Koordinator Pelayanan Gawat Darurat	Aries Bernardy, A.Md.Kep.
	Koordinator Pelayanan Kefarmasian	Apt. Novi Purkiswanti, S.Farm.
	Koordinator Pelayanan Laboratorium Kesehatan Masyarakat	Tifani Yega Prizky, A.Md
	Koordinator Pelayanan Rawat Inap	Alvy Andriani, S.Kep.,Ns
	Koordinator Penanggulangan Krisis Kesehatan	Ridho Reza A., S.K.M.
	Koordinator Pelayanan Rehabilitasi Medik Dasar	Anisah Dwi Fitriah, A.Md Kep.

KEPALA UPTD PUSKESMAS PATRANG



dr. SRI ISMA AMELIA A

NIS 30930 201412 2 001

Lampiran 2

Keputusan Kepala UPTD Puskesmas Patrang

Nomor : 400.7 / 1695 / 35.09.311.06 / 2025

Tanggal : 29 Juli 2025

Tentang : Lingkup Pelayanan/ Kegiatan
Penyelenggaraan Integrasi Layanan Primer
Puskesmas di UPTD Puskesmas Patrang

**LINGKUP PELAYANAN/ KEGIATAN
PENYELENGGARAAN INTEGRASI LAYANAN PRIMER
DI UPTD PUSKESMAS PATRANG**

No	Klaster	Lingkup Pelayanan/Kegiatan
1	Klaster 1- Manajemen	<ol style="list-style-type: none">1) Ketatausahaan: kepegawaian, keuangan dan sistem informasi2) Manajemen Inti Puskesmas3) Manajemen Arsip4) Manajemen Sumber Daya Manusia5) Manajemen Sarana dan Prasarana, dan Perbekalan Kesehatan<ul style="list-style-type: none">• Manajemen Sarana dan Prasarana• Manajemen Perbekalan Kesehatan6) Manajemen Mutu Pelayanan<ul style="list-style-type: none">• Pencegahan dan Pengendalian Infeksi• Manajemen Risiko• Manajemen Fasilitas dan Keselamatan (MFK)• Keselamatan dan Kesehatan Kerja (K3)• Audit Internal7) Manajemen Keuangan dan Aset atau Barang Milik Daerah8) Manajemen Sistem Informasi Digital9) Manajemen Jejaring<ul style="list-style-type: none">• Jejaring berbasis wilayah administratif<ul style="list-style-type: none">• Pelayanan Kesehatan Tradisional• Keselamatan dan Kesehatan Kerja (K3)• Jejaring berbasis satuan pendidikan• Jejaring berbasis tempat kerja• Jejaring Sistem Rujukan• Jejaring Lintas Sektor10) Manajemen Pemberdayaan Masyarakat11) Manajemen Lintas Klaster<ul style="list-style-type: none">• Manajemen Farmasi• Manajemen Laboratorium Kesehatan Masyarakat• Manajemen Gawat Darurat• Manajemen Rawat Inap• Manajemen Pelayanan Kesehatan Gigi dan Mulut

2	Klaster 2- Pelayanan Kesehatan Ibu dan Anak	<ol style="list-style-type: none"> 1) Menyelenggarakan pelayanan Kesehatan bagi Ibu hamil, bersalin, atau nifas 2) Menyelenggarakan Pelayanan Kesehatan bagi Bayi dan Anak Balita 3) Menyelenggarakan Pelayanan Kesehatan bagi Anak Pra Sekolah 4) Menyelenggarakan pelayanan Kesehatan bagi Anak Usia Sekolah 5) Menyelenggarakan pelayanan Kesehatan bagi remaja <p>Mampu memberikan pelayanan, seperti:</p> <ul style="list-style-type: none"> • ANC Ibu hamil • Persalinan normal dan nifas • Neonatal esensial • Pelayanan gizi bagi ibu dan anak • SDIDTK • Imunisasi • Skrining Kesehatan • Skrining Kesehatan jiwa • Penanganan Penyakit menular • Penanganan Penyakit Tidak Menular • MTBS • Kesehatan gigi dan mulut • Kegawatdaruratan Maternal Neonatal • Skrining Kekerasan terhadap Perempuan dan Anak • Komunikasi Antar Pribadi (KAP)
3	Klaster 3- Pelayanan Kesehatan Usia Dewasa dan Lansia	<ol style="list-style-type: none"> 1) Menyelenggarakan pelayanan Kesehatan bagi Usia Dewasa 2) Menyelenggarakan pelayanan Kesehatan bagi Lanjut Usia <p>Mampu memberikan pelayanan, seperti:</p> <ul style="list-style-type: none"> • Skrining dan penanganan penyakit menular • Skrining dan penanganan penyakit tidak menular • Skrining Kesehatan jiwa • Skrining kebugaran jasmani • Skrining layak hamil • Skrining geriatri • Skrining Kesehatan reproduksi pro bagi catin • Pelayanan KB • Pelayanan gizi bagi usia dewasa dan lansia • Pengobatan umum • Skrining dan pelayanan kesehatan gigi dan mulut • Kesehatan kerja • Komunikasi Antar Pribadi (KAP)

4	Klaster 4- Penanggulan Penyakit Menular	<p>1) Surveilans dan Respons Penyakit Menular, Surveilans Kewaspadaan Dini dan Penanggulangan Kejadian Luar Biasa/Wabah</p> <p>2) Surveilans dan Respons Kesehatan Lingkungan</p> <p>Mampu melakukan:</p> <ul style="list-style-type: none"> • Surveilans • Penemuan kasus • Penyelidikan epidemiologi • Pelayanan penanggulangan penyakit menular • Pengendalian vector • Outbreak Respon Immunization (ORI) • Pelayanan Kesehatan lingkungan • Komunikasi Antar Pribadi (KAP)
5	Klaster 5- Lintas Klaster	<p>1) Pelayanan Kesehatan Gigi dan Mulut</p> <p>2) Pelayanan Gawat Darurat</p> <p>3) Pelayanan Kefarmasian</p> <p>4) Pelayanan Laboratorium Kesehatan Masyarakat</p> <p>5) Pelayanan rawat inap</p> <p>6) Penanggulangan Krisis Kesehatan</p> <p>7) Pelayanan Rehabilitasi Medik Dasar</p> <ul style="list-style-type: none"> • Fisioterapi Manual

KEP. KAB. PATANG PUSKESMAS PATRANG



dr. SRI ISNA AMELIA A
NIP..19830930 201412 2 001

Lampiran 3
Keputusan Kepala UPTD Puskesmas Patrang
Nomor : 400.7 / 1695 / 35.09.311.06 / 2025
Tanggal : 29 Juli 2025
Tentang : Struktur Organisasi Puskesmas Pembantu
di UPTD Puskesmas Patrang

**STRUKTUR ORGANISASI PUSKESMAS PEMBANTU
UPTD PUSKESMAS PATRANG**

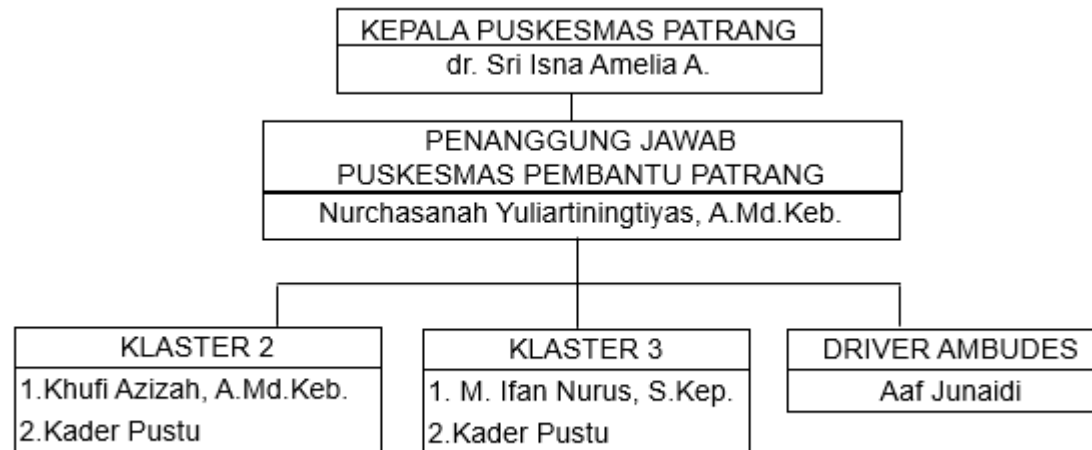

KEPALA UPTD PUSKESMAS PATRANG



Lampiran 4

Keputusan Kepala UPTD Puskesmas Patrang

Nomor : 400.7 / 1695 / 35.09.311.06 / 2025

Tanggal : 29 Juli 2025

Tentang : Lingkup Kegiatan dan Kompetensi Petugas
Puskesmas Pembantu di UPTD Puskesmas
Patrang

**LINGKUP PELAYANAN/ KEGIATAN
PENYELENGGARAAN INTEGRASI LAYANAN PRIMER
DI UPTD PUSKESMAS PATRANG**

No	Klaster	Lingkup Pelayanan/Kegiatan
1	Klaster 2- Pelayanan Kesehatan Ibu dan Anak	1) Menyelenggarakan pelayanan Kesehatan bagi Ibu hamil, bersalin, atau nifas 2) Menyelenggarakan Pelayanan Kesehatan bagi Bayi dan Anak Balita 3) Menyelenggarakan Pelayanan Kesehatan bagi Anak Pra Sekolah 4) Menyelenggarakan pelayanan Kesehatan bagi Anak Usia Sekolah 5) Menyelenggarakan pelayanan Kesehatan bagi remaja Mampu memberikan pelayanan, seperti: <ul style="list-style-type: none"> • ANC Ibu hamil • Persalinan normal dan nifas • Neonatal esensial • Pelayanan gizi bagi ibu dan anak • SDIDTK • Imunisasi • Skrining Kesehatan • Skrining Kesehatan jiwa • Penanganan Penyakit menular • Penanganan Penyakit Tidak Menular • MTBS • Kesehatan gigi dan mulut • Kegawatdaruratan Maternal Neonatal • Skrining Kekerasan terhadap Perempuan dan Anak • Komunikasi Antar Pribadi (KAP)
3	Klaster 3- Pelayanan Kesehatan Usia Dewasa dan	1) Menyelenggarakan pelayanan Kesehatan bagi Usia Dewasa 2) Menyelenggarakan pelayanan Kesehatan bagi Lanjut Usia Mampu memberikan pelayanan, seperti: <ul style="list-style-type: none"> • Skrining dan penanganan penyakit menular • Skrining dan penanganan penyakit tidak menular

	Lansia	<ul style="list-style-type: none"> • Skrining Kesehatan jiwa • Skrining kebugaran jasmani • Skrining layak hamil • Skrining geriatri • Skrining Kesehatan reproduksi pro bagi catin • Pelayanan KB • Pelayanan gizi bagi usia dewasa dan lansia • Pengobatan umum • Skirining dan pelayanan kesehatan gigi dan mulut • Kesehatan kerja • Komunikasi Antar Pribadi (KAP)
--	--------	--

KEPALA UPTD PUSKESMAS PATRANG



Lampiran 5

Keputusan Kepala UPTD Puskesmas Patrang

Nomor : 400.7 / 1695 / 35.09.311.06 / 2025

Tanggal : 29 Juli 2025

Tentang : Susunan Tim Penyelenggaraan
Integrasi Layanan Primer Luar Gedung di
Wilayah Kerja UPTD Puskesmas Patrang

**SUSUNAN TIM PENYELENGGARAAN INTEGRASI LAYANAN PRIMER
LUAR GEDUNG DI WILAYAH KERJA UPTD PUSKESMAS PATRANG**

No.	Koordinator	Kelurahan	Posyandu	Pembina Wilayah	Pembina Keluarga	Petugas Pengelola Data
1.	Lorenza Ryant Putri, S.K.M.	Patrang	Alamanda 1, 2, 3, 4, 5, 5A, 6, 7, 8, 10, 16A, 18	drg. Nugroho Adi Wldodo	1. Nur Chasanah Yuliarti 2. M. Ifan Nurus S. 3. Sunariah 4. Novita Mega Anjarsari	1. Wilda Naditia Safitri 2. Aaf Junaidi
2.		Patrang	Alamanda 6A, 9, 11, 12, 13, 14, 15, 16, 17, 21, 19, 20		1. Lina Ismawati 2. Alvy Andriani 3. Meylinda 4. Deni Budiarto Permana	1. Muh. Rafli 2. Aaf Junaidi
3.		Gebang	Alamanda 28, 29, 31, 32, 35, 48, 52, 33, 34, 38	dr. Aditha Fitriana Andiani	1. Marisa Hidayati Ningrum 2. Elok Syamsiyatul 3. Nur Hamidah 4. Firman Sofyan A.	1. Dimas Paksi 2. Helmi
4.		Gebang	Alamanda 36, 37, 40, 42, 44, 51, 43B, 51B, 39, 47		1. Dwi Ernawati 2. Aries Bernardy 3. Tanti Widiarti 4. Andhika Setya Darmawan	1. Ryzki Dwi Puspitasari 2. Syaifullah
5.		Gebang	Alamanda 30, 41, 43, 45, 46, 50, 109, 49, 49A		1. Atiatur Dewi Nurcahyani 2. Muh. Kandar 3. Khufi Azizah N. 4. Trias Maharani	1. Tiffany Yega 2. Syaifullah

6.	Jember Lor	Alamanda 80, 84, 86, 88, 92, 93, 95, 99, 102, 78, 85, 81, 100, 103	Ridho Reza Ananda,S.K.M	1. Triyana Anggarwati 2. Ahmad Nur Wahid Hadi 3. Siti Maisharoh 4. Anisah Dwi Fitriah	1. Yeppy Agesrima Hardini 2. Obet Wahyu Patria
7.	Jember Lor	Alamanda 87, 89, 90, 91, 94, 97, 98, 90A, 79, 104, 83, 82, 96, 101		1. Naisy'atul Kameilia 2. Adi Dwi Ansori 3. Farahdita Ria Aliska 4. Fitriyah Anita	1. Istianingsih 2. Obet Wahyu Patria

KEPALA UPTD PUSKESMAS PATRANG



SRI SNA AMELIA A
NIP: 19830930 201412 2 001

Lampiran 6
Keputusan Kepala UPTD Puskesmas Patrang
Nomor : 400.7 / 1695 / 35.09.311.06 / 2025
Tanggal : 29 Juli 2025
Tentang : Tugas Dan Wewenang Petugas
Penyelenggaraan Integrasi Layanan Primer
Luar Gedung Di Wilayah Kerja
UPTD Puskesmas Patrang

**TUGAS DAN WEWENANG PETUGAS
PENYELENGGARAAN INTEGRASI LAYANAN PRIMER
LUAR GEDUNG DI WILAYAH KERJA UPTD PUSKESMAS PATRANG**

No	Jabatan	Lingkup Pelayanan/ Kegiatan
1	Koordinator Pemeriksaan Kesehatan Gratis (ILP) Luar Gedung	<ol style="list-style-type: none"> 1) Mensosialisasikan pedoman atau panduan pelaksanaan kegiatan ILP; 2) Mengidentifikasi data dasar, kegiatan masing–masing program, ketersediaan SDM dan kebutuhan masyarakat akan pelayanan kesehatan; 3) Menyusun perencanaan tahunan dan bulanan kegiatan bersama Penanggung Jawab ILP, Pembina Wilayah, dan Pembina Keluarga; 4) Bertugas melakukan administrasi sistem ILP tingkat Puskesmas; 5) Memiliki kewenangan untuk melakukan perubahan (<i>editing</i>) terhadap data hasil input yang dilakukan oleh para pengumpul data; 6) Menganalisis, merumuskan intervensi masalah kesehatan, dan menyusun rencana Puskesmas; 7) Monitoring dan Evaluasi pelaksanaan kegiatan ILP; 8) Merencanakan dan mengkoordinasikan intervensi yang dilakukan bersama lintas program dan lintas sektor terkait; 9) Melakukan dan mengevaluasi pencatatan dan pelaporan hasil kegiatan pada Sistem Informasi dan Pelaporan Puskesmas; 10) Melaporkan hasil kegiatan kepada Kepala Puskesmas secara berkala.
2	Pembina Wilayah (Supervisor)	<ol style="list-style-type: none"> 1) Bersama Koordinator ILP mensosialisasikan pedoman atau panduan pelaksanaan kegiatan ILP; 2) Mengidentifikasi data dasar, kegiatan masing–masing program, ketersediaan SDM dan kebutuhan masyarakat akan pelayanan kesehatan; 3) Bersama Koordinator ILP dan Pembina Keluarga

		<p>(Surveyor) untuk menyusun perencanaan kegiatan tahunan dan bulanan;</p> <p>4) Bertugas melakukan review terhadap kinerja para Pembina Keluarga di lapangan;</p> <p>5) Bersama Koordinator ILP menganalisis, merumuskan intervensi masalah kesehatan, dan menyusun rencana Puskesmas;</p> <p>6) Bersama Koordinator ILP merencanakan dan mengkoordinasikan intervensi yang dilakukan bersama lintas program dan lintas sektor terkait;</p> <p>7) Bersama Koordinator ILP melakukan monitoring dan mengevaluasi pelaksanaan, pencatatan dan pelaporan hasil kegiatan ILP pada Sistem Informasi dan Pelaporan Puskesmas;</p> <p>8) Melaporkan hasil kegiatan secara berjenjang.</p>
3	Pembina Keluarga	<p>1) Mempelajari pedoman/ panduan pelaksanaan kegiatan ILP;</p> <p>2) Menyusun perencanaan kegiatan ILP tingkat wilayah;</p> <p>3) Melakukan pendataan kesehatan seluruh anggota keluarga bersama Tim;</p> <p>4) Berkoordinasi dengan Koordinator ILP dan Pembina Wilayah (Supervisor) dalam pelaksanaan kegiatan ILP;</p> <p>5) Melakukan sosialisasi ILP di tingkat wilayah;</p> <p>6) Melaksanakan pelayanan kesehatan di luar gedung baik posyandu dan kunjungan rumah dengan pendekatan sesuai siklus hidup;</p> <p>7) Melakukan pencatatan dan pelaporan hasil kegiatan (pendataan dan intervensi) yang dilakukan secara berkala;</p> <p>8) Melaksanakan Sistem Informasi dan Pelaporan Puskesmas;</p> <p>9) Melakukan koordinasi terkait intervensi yang dilakukan bersama lintas program dan lintas sektor terkait;</p> <p>10) Bersama Koordinator ILP melakukan monitoring dan mengevaluasi pelaksanaan, pencatatan dan pelaporan hasil kegiatan ILP pada Sistem Informasi dan Pelaporan Puskesmas;</p> <p>11) Melaporkan hasil kegiatan secara berjenjang.</p>
4.	Petugas Pengelola Data	<p>1) Menginput data hasil pendataan dan intervensi yang dilakukan oleh pembina keluarga pada system online yang ditetapkan;</p> <p>2) Berkoordinasi dengan Pembina Wilayah (Supervisor) dan Pembina Keluarga dalam pelaksanaan penginputan data</p>

		<p>ILP</p> <ol style="list-style-type: none">3) Mengevaluasi secara berkala hasil input dan melaporkan kepada pembina wilayah dan pembina keluarga;4) Melaporkan hasil kegiatan pada Pembina Wilayah secara berkala;5) Mengarsipkan data hasil kegiatan pada Sistem Informasi Kesehatan di UPTD Puskesmas Patrang.
--	--	--

KEPALA UPTD PUSKESMAS PATRANG

