

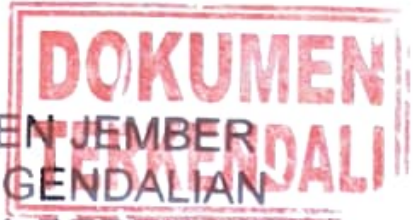

PEMERINTAH KABUPATEN JEMBER
DINAS KESEHATAN, PENGENDALIAN
PENDUDUK DAN KELUARGA BERENCANA
UPTD PUSKESMAS SUKORAMBI

Jl. Mujahir No. 2 Sukorambi, Jember, Jawa Timur, 68151
Telepon (0331) 480431, pos-el puskesmassukorambi123@gmail.com



KEPUTUSAN KEPALA UPTD PUSKESMAS SUKORAMBI
Nomor: 400.7.2.3/SK/06/35.09.311.25/2026

TENTANG

PENYELENGGARAAN INTEGRASI LAYANAN PRIMER
DI UPTD PUSKESMAS SUKORAMBI

KEPALA UPTD PUSKESMAS SUKORAMBI
KABUPATEN JEMBER,

- Menimbang :
- bahwa pelayanan kesehatan primer merupakan salah satu pilar transformasi kesehatan yang difokuskan pada pemenuhan kebutuhan kesehatan berdasarkan siklus hidup yang mudah diakses dan terjangkau sampai pada tingkat masyarakat, keluarga dan individu;
 - bahwa penerapan pelayanan kesehatan primer diselenggarakan secara terintegrasi di Puskesmas, jejaring dan jaringan pelayanan kesehatan primer untuk memenuhi kebutuhan pelayanan kesehatan di setiap fase kehidupan;
 - bahwa Keputusan Kepala UPTD Puskesmas Sukorambi Nomor 400.7/MAN.SK/03/35.09.311.25/2025 tentang Penyelenggaraan Integrasi Layanan Primer (ILP) di UPTD Puskesmas Sukorambi sudah tidak sesuai dengan perkembangan dan kebutuhan sehingga perlu dilakukan perubahan;

d. bahwa berdasarkan pertimbangan sebagaimana dimaksud dalam huruf a, b, dan c, maka perlu menetapkan Keputusan Kepala Puskesmas Sukorambi tentang Penyelenggaraan Integrasi Layanan Primer di UPTD Puskesmas Sukorambi.

- Mengingat :
1. Undang-Undang Republik Indonesia Nomor 17 Tahun 2023 tentang Kesehatan;
 2. Peraturan Menteri Dalam Negeri Nomor 19 Tahun 2011 tentang Pedoman Pengintegrasian Layanan Sosial Dasar di Pos Pelayanan Terpadu;
 3. Peraturan Menteri Kesehatan Nomor 25 Tahun 2014 tentang Upaya Kesehatan Anak;
 4. Peraturan Menteri Kesehatan Nomor 67 tahun 2015 tentang Penyelenggaraan Pelayanan Kesehatan Lanjut Usia di Pusat Kesehatan Masyarakat;
 5. Peraturan Menteri Kesehatan Nomor 71 Tahun 2015 tentang Penanggulangan Penyakit Tidak Menular;
 6. Peraturan Menteri Kesehatan Nomor 11 Tahun 2017 tentang Keselamatan Pasien;
 7. Peraturan Menteri Kesehatan Nomor 8 Tahun 2019 tentang Pemberdayaan Masyarakat Bidang Kesehatan;
 8. Peraturan Menteri Kesehatan Nomor 31 Tahun 2019 tentang Sistem Informasi Puskesmas;
 9. Peraturan Menteri Kesehatan Nomor 21 Tahun 2021 tentang Pelayanan Kesehatan Masa Sebelum Hamil, Masa Hamil, Persalinan, dan Masa Sesudah Melahirkan, Penyelenggaraan Pelayanan Kontrasepsi dan Pelayanan Kesehatan Seksual;
 10. Peraturan Menteri Kesehatan Nomor 30 Tahun 2022 tentang Indikator Nasional Mutu Pelayanan Kesehatan Tempat Praktik Mandiri Dokter dan Dokter Gigi, Klinik, Pusat Kesehatan Masyarakat,

Rumah Sakit, Laboratorium Kesehatan dan Unit Transfusi Darah;

11. Peraturan Menteri Kesehatan Nomor 24 Tahun 2022 tentang Rekam Medis Elektronik (RME);
12. Peraturan Menteri Kesehatan Nomor 19 Tahun 2024 tentang Penyelenggaraan Pusat Kesehatan Masyarakat;
13. Keputusan Menteri Kesehatan Nomor HK.01.07/MENKES/2015/2023 tentang Petunjuk Teknis Integrasi Pelayanan Kesehatan Primer;
14. Keputusan Bupati Jember Nomor 188.45/186/1.12/2024 tentang Puskesmas Penyelenggara Pelayanan Kesehatan Integrasi Layanan Primer;

MEMUTUSKAN

- Menetapkan : KEPUTUSAN KEPALA UPTD PUSKESMAS SUKORAMBI TENTANG PENYELENGGARAAN INTEGRASI LAYANAN PRIMER DI UPTD PUSKESMAS SUKORAMBI.
- KESATU : Penyelenggaraan Integrasi Layanan Primer di UPTD Puskesmas Sukorambi wajib dilaksanakan oleh semua petugas sesuai dengan ketentuan peraturan perundang-undangan sebagaimana yang tertuang dalam Pedoman Penyelenggaraan Integrasi Layanan Primer UPTD Puskesmas Sukorambi.
- KEDUA : Menetapkan Struktur Organisasi Integrasi Layanan Primer di UPTD Puskesmas Sukorambi beserta lingkup pelayanan/ kegiatan penyelenggaraan Integrasi Layanan Primer sebagaimana terlampir dalam lampiran Surat Keputusan ini.
- KETIGA : Menetapkan Struktur Organisasi Integrasi Layanan Primer di Puskesmas Pembantu Sukorambi, beserta lingkup pelayanan/ kegiatan sebagaimana terlampir

- dalam lampiran Surat Keputusan ini.
- KEEMPAT : Menetapkan Susunan Tim Penyelenggaraan Integrasi Layanan Primer Luar Gedung di Wilayah Kerja UPTD Puskesmas Sukorambi, beserta tugas dan wewenang petugas sebagaimana terlampir dalam lampiran Surat Keputusan ini.
- KELIMA : Dengan berlakunya Surat Keputusan ini, maka Surat Keputusan UPTD Puskesmas Sukorambi Nomor 400.7/MAN.SK/33/35.09.311.25/2025 tentang Penyelenggaraan Integrasi Layanan Primer (ILP) Integrasi Layanan Primer (ILP) di UPTD Puskesmas Sukorambi dinyatakan dicabut dan tidak berlaku lagi.
- KEENAM : Keputusan ini berlaku sejak tanggal ditetapkan dan apabila terjadi kekeliruan didalamnya akan dilakukan perbaikan sebagaimana mestinya.

Ditetapkan di : Jember
Pada tanggal : 09 Januari 2026

KEPALA UPTD PUSKESMAS SUKORAMBI



dr. SRI ISNA AMELIA A
Penata Tk.I/III d
NIP. 19830930 201412 2 001

Lampiran 2
Keputusan Kepala UPTD Puskesmas Sukorambi
Nomor : 400.7.2.3/SK/06/35.09.311.25/2026
Tanggal : 09 Januari 2026
Tentang : Penyelenggaraan Integrasi Layanan Primer di UPTD
Puskesmas Sukorambi

**TIM PENYELENGGARAAN INTEGRASI LAYANAN PRIMER DALAM
GEDUNG DI UPTD PUSKESMAS SUKORAMBI**

1. Kepala Puskesmas : dr. Sri Isna Amelia Ahmad
2. Penanggung Jawab ILP Dalam Gedung : dr. Intan Zhofir Lazuardi
3. Penanggung Jawab ILP Luar Gedung : Lia Puspasari S. KM
4. Penanggung Jawab ILP Puskesmas Klaster 1 – Klaster Manajemen : Ns. Frandita Eldiansyah S. Kep
 - 4.1 Koordinator Manajemen Inti : Ns. Frandita Eldiansyah S. Kep
 - 4.2 Koordinator Manajemen Arsip : Viona Rosalina S. ST
 - 4.3 Koordinator Manajemen Sumber Daya Manusia : Ns. Frandita Eldiansyah S. Kep
 - 4.4 Koordinator Manajemen Sarana, Prasarana, Perbekalan Kesehatan
 - 4.4.1 Koordinator Manajemen Sarana, Prasarana : Bayu Waseso A. Md. Kes
 - 4.4.2 Koordinator Manajemen Perbekalan Kesehatan : Apt. Yurista A.N S. Farm
 - 4.5 Koordinator Manajemen Mutu Pelayanan
 - 4.5.1 Koordinator Manajemen Mutu : drg. Like Olivya Shylvia
 - 4.5.2 Koordinator Pencegahan dan Pengendalian Infeksi (PPI) : Hernaning Prasetya N A. Md. Kep
 - 4.5.3 Koordinator Manajemen Risiko : Lina A. Md. Kes

- 4.5.4 Koordinator MFK : Bayu Waseso A. Md. Kes
- 4.5.5 Koordinator K3 : Syntiya Rachmadhani P A. Md. Kes
- 4.5.6 Koordinator Audit Internal : Ns. Ira Ardhiana S. Kep
- 4.6 Koordinator Manajemen Keuangan dan Aset BMD : Asri Wachyuni A. Md. Kep
- Pejabat Teknis : Wilda F Amd. Keb
- Bendahara Pengeluaran : Dias F. Amd. Kep
- Bendahara Penerimaan : Devy Z. S. Kep. Bd
- Kasir : Devi Alfia
- Pengelola BOK : drg.Like Olivia
- 4.7 Koordinator Manajemen Sistem Informasi Digital : Arie Musdalifah A. Md. Kes
- 4.8 Koordinator Manajemen Jejaring : Fitri Nur Diana A. Md. Keb
- 4.8.1 Koordinator Pelayanan Kesehatan Tradisional : Evi Karmila A. Md. Kep
- 4.8.2 Koordinator Manajemen Satuan Pendidikan : Susanti Agustini S. ST
- 4.8.3 Koordinator Upaya Kesehatan Kerja : Ns. Liris Indri O S. Kep
- 4.8.4 Koordinator Jejaring Sistem Rujukan : Ns. Liris Indri O S. Kep
- 4.8.5 Koordinator Jejaring Litas Sektor : Fitri Nur D. A.Md.Keb
- 4.9 Koordinator Manajemen Pemberdayaan Masyarakat : Lia Puspasari S. KM
- 4.10 Koordinator Manajemen Lintas Klaster

- 4.10.1 Koordinator Manajemen Farmasi : Apt. Yurista A.N S. Farm
- 4.10.2 Koordinator Manajemen Labkesmas : Lina A. Md. Kes
- 4.10.3 Koordinator Manajemen Gawat Darurat : Ns. Liris Indri Oktaviana S. Kep
- 4.10.4 Koordinator Manajemen Rawat Inap : Ns. Liris Indri Oktaviana S. Kep
- 4.10.5 Koordinator Manajemen Pelayanan Kesehatan Gigi : drg. Like Olivia S
- 4.10.6 Koordinator Manajemen Krisis Kesehatan : Dwi Susanto A. Md Kep
- 4.10.7 Koordinator Manajemen Rehab Medik Dasar : Evi Karmila A. Md. Keb
- 5 Penanggung Jawab Klaster 2- Pelayanan Klaster Ibu, Anak, dan Remaja : Evi Kusuma
- 5.1 Koordinator Imunisasi : Maulidia Putri
- 5.2 Koordinator Gizi : Susanti Agustini
- 5.3 Koordinator Kesehatan Anak Usia Sekolah dan Remaja : Susanti Agustini
- 5.4 Koordinator Kesehatan Jiwa : Yonanda Hariyogi A A. Md. Kep
- 5.5 Koordinator TBC : Ratiwi Teguh A A.Md. Kep
- 5.6 Koordinator Kusta : Hernaning Amd. Kep
- 5.7 Koordinator Penyakit Tidak Menular : Ns. Ira Ardhiana S. Kep
- 5.8 Koordinator Diare : Tri Lestari A. Md Kep
- 5.9 Koordinator Pelayanan Kesehatan Tradisional : Evi Karmila A. Md. Kep
- 5.10 Koordinator UKGS : Bayu Waseso Amd. Kes

5.11	Koordinator HIV	: Tri Endang Amd. Keb
5.12	Koordinator PKG	: dr. Intan Zhofir L
6	Penanggung Jawab Klaster 3- Pelayanan Kesehatan Dewasa dan Lanjut Usia	: dr. Intan Zhofir L
6.1	Koordinator Kesehatan Jiwa	: Yonanda Hariyogi A A. Md. Kep
6.2	Koordinator TBC	: Ratiwi Teguh A A.Md. Kep
6.3	Koordinator Kusta	: Hernaning Amd. Kep
6.4	Koordinator Penyakit Tidak Menular	: Ns. Ira Ardhiana S. Kep
6.5	Koordinator Indera dan Thalasemia	: Ns. Meylina Ariyanti S.Kep
6.6	Koordinator Pelayanan Kesehatan Tradisional	: Evi Karmila A. Md. Kep
6.7	Koordinator Kesehatan Reproduksi	: Mastufatul F Amd. Kep
6.8	Koordinator PKG	: dr. Intan Zhofir L
6.9	Koordinator Kesehatan Lansia	: Hernaning Amd. Kep
7	Penanggung Jawab Klaster 4 – Penanggulangan Penyakit Menular	: Holfi Mariyatul Kiptiyah S. KM
7.1	Koordinator Surveilans Kewaspadaan Dini dan Penanggulangan Kejadian Luar Biasa/Wabah	: Holfi Mariyatul Kiptiyah S. KM
7.2	Koordinator TBC	: Ratiwi Teguh A A.Md. Kep
7.3	Koordinator Kusta	: Hernaning Amd. Kep
7.4	Koordinator P2TVZ	: Abdul Yakin Amd. Kep
7.5	Koordinator ISPA	: Tri Lestari A. Md Kep
7.6	Koordinator Surveilans dan Respons Kesehatan	: Syntiya R. P. Amd. Kes

- Lingkungan
- 8 Penanggung Jawab Klaster 5- : Abdul Yakin Amd. Kep
Lintas Klaster
- 8.1 Koordinator Pelayanan : drg. Like Olivia Shylvia
Kesehatan Gigi dan Mulut
- 8.2 Koordinator Pelayanan Gawat : Liris Indri Oktaviana S. Kep. Ns
Darurat
- 8.3 Koordinator Pelayanan : Apt. Yurista A.N S. Farm
Kefarmasian
- 8.4 Koordinator Pelayanan : Lina A. Md. Kes
Laboratorium Kesehatan
Masyarakat
- 8.5 Koordinator Pelayanan Rawat : Liris Indri Oktaviana S. Kep. Ns
Inap
- 8.6 Koordinator Penanggulangan : Dwi Susanto A. Md. Kep
Krisis Kesehatan
- 8.7 Koordinator Pelayanan : Evi Karmila A. Md Keb
Rehabilitasi Medik Dasar

Ditetapkan di : Jember
Pada tanggal : 09 Januari 2026

KEPALA UPTD PUSKESMAS SUKORAMBI



dr. SRI ISNA AMELIA A
Penata Tk.I/III d
NIP. 19830930 201412 2 001

Lampiran 3

Keputusan Kepala UPTD Puskesmas Sukorambi

Nomor : 400.7.2.3/SK/06/35.09.311.25/2026

Tanggal : 09 Januari 2026

Tentang : Penyelenggaraan Integrasi Layanan Primer di UPTD
Puskesmas Sukorambi

**LINGKUP PELAYANAN/ KEGIATAN PENYELENGGARAAN INTEGRASI
LAYANAN PRIMER DI UPTD PUSKESMAS SUKORAMBI**

No	Klaster	Lingkup Pelayanan/Kegiatan
1	Klaster 1- Pelayanan Manajemen	<ol style="list-style-type: none">1. Ketatausahaan: kepegawaian, keuangan dan sistem informasi2. Manajemen Sumber Daya3. Manajemen Puskesmas4. Manajemen Mutu dan Keselamatan Pasien5. Manajemen Jejaring Puskesmas<ol style="list-style-type: none">a. Manajemen Inti Puskesmasb. Manajemen Arsipc. Manajemen Sumber Daya Manusiad. Manajemen Sarana dan Prasarana, dan Perbekalan Kesehatane. Manajemen Mutu Pelayananf. Manajemen Keuangan dan Aset atau Barang Milik Daerahg. Manajemen Sistem Informasi Digitalh. Manajemen Jejaringi. Manajemen Pemberdayaan Masyarakatj. Manajemen Lintas Klaster
2	Klaster 2- Pelayanan Kesehatan Ibu dan Anak	<ol style="list-style-type: none">1. Menyelenggarakan pelayanan Kesehatan bagi Ibu hamil, bersalin, atau nifas2. Menyelenggarakan Pelayanan Kesehatan bagi Bayi dan Anak Balita3. Menyelenggarakan Pelayanan Kesehatan bagi Anak Pra Sekolah4. Menyelenggarakan pelayanan Kesehatan bagi Anak Usia

No	Klaster	Lingkup Pelayanan/Kegiatan
		<p>Sekolah</p> <p>5. Menyelenggarakan pelayanan Kesehatan bagi remaja</p> <p>6. Mampu memberikan pelayanan, seperti:</p> <ol style="list-style-type: none"> a. ANC Ibu hamil b. Persalinan normal dan nifas c. Neonatal esensial d. Pelayanan gizi bagi ibu dan anak e. SDIDTK f. Imunisasi g. Skrining Kesehatan h. Skrining Kesehatan jiwa i. Penanganan Penyakit menular j. Penanganan Penyakit Tidak Menular k. MTBS l. Kesehatan gigi dan mulut m. Kegawatdaruratan Maternal Neonatal n. Skrining Kekerasan terhadap Perempuan dan Anak o. Komunikasi Antar Pribadi (KAP)
3	Klaster 3- Pelayanan Kesehatan Usia Dewasa dan Lansia	<ol style="list-style-type: none"> 1. Menyelenggarakan pelayanan Kesehatan bagi Usia Dewasa 2. Menyelenggarakan pelayanan Kesehatan bagi Lanjut Usia 3. Mampu memberikan pelayanan, seperti: <ol style="list-style-type: none"> a. Skrining dan penanganan penyakit menular b. Skrining dan penanganan penyakit tidak menular c. Skrining Kesehatan jiwa d. Skrining kebugaran jasmani e. Skrining layak hamil f. Skrining geriatri g. Skrining Kesehatan reproduksi pro bagi catin h. Pelayanan KB i. Pelayanan gizi bagi usia dewasa dan lansia j. Pengobatan umum k. Skirining dan pelayanan kesehatan gigi dan mulut

No	Klaster	Lingkup Pelayanan/Kegiatan
		l. Kesehatan kerja m. Komunikasi Antar Pribadi (KAP)
4	Klaster 4- Penanggu- langan Penyakit Menular	1. Surveilans dan Respons Penyakit Menular, Surveilans Kewaspadaan Dini dan Penanggulangan Kejadian Luar Biasa/Wabah 2. Surveilans dan Respons Kesehatan Lingkungan 3. Mampu melakukan: <ol style="list-style-type: none"> a. Surveilans b. Penemuan kasus c. Penyelidikan epidemiologi d. Pelayanan penanggulangan penyakit menular e. Pengendalian vector f. <i>Outbreak Respon Imunization</i> (ORI) g. Pelayanan Kesehatan lingkungan h. Komunikasi Antar Pribadi (KAP)
5	Klaster 5- Lintas Klaster	1. Pelayanan Kesehatan Gigi dan Mulut 2. Pelayanan Gawat Darurat 3. Pelayanan Kefarmasian 4. Pelayanan Laboratorium Kesehatan Masyarakat 5. Pelayanan Rawat Inap 6. Penanggulangan Krisis Kesehatan 7. Pelayanan Rehabilitasi Medik Dasar (Fisioterapi Manual)

Ditetapkan di : Jember
 Pada tanggal : 09 Januari 2026

KEPALA UPTD PUSKESMAS SUKORAMBI



dr. SRI ISNA AMELIA A
 Penata Tk.I/III d
 NIP. 19830930 201412 2 001

Lampiran 4

Keputusan Kepala UPTD Puskesmas Sukorambi

Nomor : 400.7.2.3/SK/06/35.09.311.25/2026

Tanggal : 09 Januari 2026

Tentang : Penyelenggaraan Integrasi Layanan Primer di UPTD
Puskesmas Sukorambi

**STRUKTUR ORGANISASI PUSKESMAS PEMBANTU
UPTD PUSKESMAS SUKORAMBI**

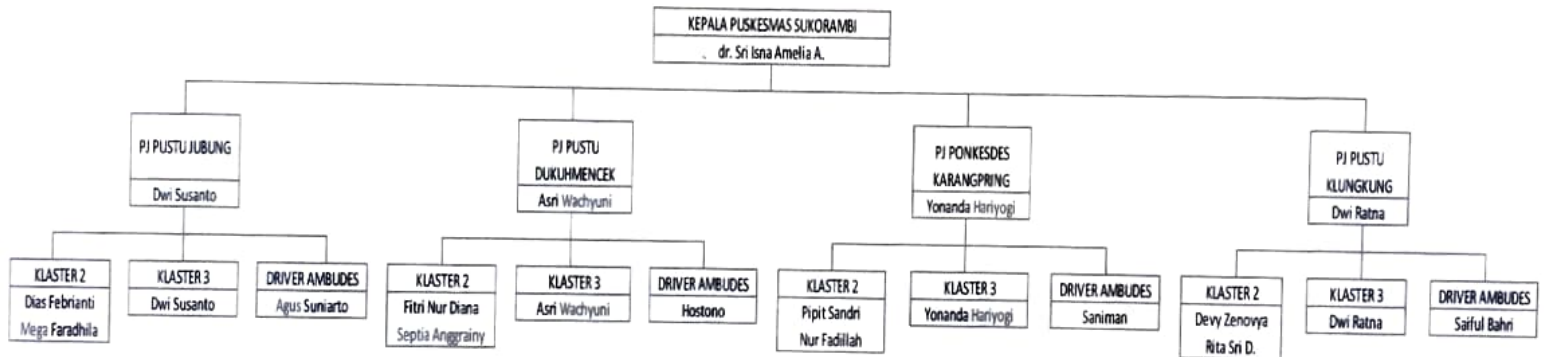

Ditetapkan di : Jember

Pada tanggal : 09 Januari 2026



KEPALA UPTD PUSKESMAS SUKORAMBI

dr. SRI ISNA AMELIA A

Penata Tk.I/IIId

NIP. 19830930 201412 2 001

Lampiran 5

Keputusan Kepala UPTD Puskesmas Sukorambi

Nomor : 400.7 2.3/SK/06/35.09.311.25/2026

Tanggal : 09 Januari 2026

Tentang : Penyelenggaraan Integrasi Layanan Primer di UPTD
Puskesmas Sukorambi

**TIM PENYELENGGARAAN INTEGRASI LAYANAN PRIMER
LUAR GEDUNG DI WILAYAH KERJA UPTD PUSKESMAS SUKORAMBI**

NO	KOORDINATOR ILP LUAR GEDUNG	DESA	POSYANDU	PEMBINA WILAYAH	PEMBINA KELUARGA	PETUGAS PENGELOLA DATA
1.	Lia Puspasari	Sukorambi	Anyelir 1, 2, 3, 4, 5, 6, 7, 8, 9, 10, 11, 12, 13	Evi Kusuma A.Md. Keb	Abdul Yakin A.Md. Kep Maulidia Putri A.Md. Keb Wilda Farika A.Md. Keb Mega Ilavia A.Md. Keb	Mega Ilavia S A.Md. Keb Dewi Kholifatul A.Md. Kep Sandina A A.Md. Kep
2.		Dukuhmencek	Anyelir 14, 15, 16, 17, 18, 19, 20, 21, 22,	drg. Like Olivia S	Asri Wachyuni A.Md. Kep Septia Anggrainy A.Md. Keb Fitri Nur Diana A.Md. Keb	Septia Anggrainy A.Md. Keb Anita Dewi A A.Md. Keb Alfan Karimullah A.Md. Kep
3.		Jubung	Anyelir 23, 24, 25, 26, 27, 28, 29	Ns. Frandita E S. Kep	Dias Febrianti A.Md. Keb Dwi Susanto A.Md. Kep Mega Faradhila A.Md. Keb	Mega Faradhila A.Md. Keb Reni Widiawati A.Md. Keb Priptana P A.Md. Kep
4.		Karangpring	Anyelir 30, 31, 32, 33, 34A, 34B, 35, 36, 37, 38, 39, 40, 41	Holfi Mariyatul K S.KM	Pipit Sandri S. Keb Nurfadilah A.Md. Keb Yonanda Hariyogi A.Md. Kep	Nurfadilah A.Md. Keb Ike Febrianita A.Md. Keb Nova Risma R A.Md. Kep
5.		Klungkung	Anyelir 42, 43, 44, 45, 46, 47, 48	dr. Intan Zhofir L	Devy Zenovya S. Keb. Bd Rita Sri Dewi A.Md. Keb Dwi Ratnasari A.Md. Kep	Rita Sri Dewi A.Md. Keb Siti Roisah A.Md. Keb Dodi Iskandar A.Md. Kep

Ditetapkan di : Jember

Pada tanggal : 09 Januari 2026

KEPALA UPTD PUSKESMAS SUKORAMBI

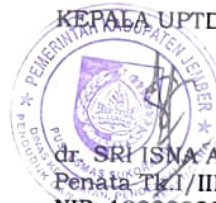

dr. SRI ISMA AMELIA A

Penata Tk.1/III d

NIP. 19830930 201412 2 001

Lampiran 6

Keputusan Kepala UPTD Puskesmas Sukorambi

Nomor : 400.7.2.3/SK/06/35.09.311.25/2026

Tanggal : 09 Januari 2026

Tentang : Penyelenggaraan Integrasi Layanan Primer di UPTD
Puskesmas Sukorambi

**TUGAS DAN WEWENANG PETUGAS
PENYELENGGARAAN INTEGRASI LAYANAN PRIMER
LUAR GEDUNG DI WILAYAH KERJA UPTD PUSKESMAS SUKORAMBI**

No	Jabatan	Lingkup Pelayanan/ Kegiatan
1	Koordinator Pemeriksaan Kesehatan Gratis (ILP) Luar Gedung	<ol style="list-style-type: none">1. Mensosialisasikan pedoman atau panduan pelaksanaan kegiatan ILP;2. Mengidentifikasi data dasar, kegiatan masing-masing program, ketersediaan SDM dan kebutuhan masyarakat akan pelayanan kesehatan;3. Menyusun perencanaan tahunan dan bulanan kegiatan bersama Penanggung Jawab ILP, Pembina Wilayah, dan Pembina Keluarga;4. Bertugas melakukan administrasi sistem ILP tingkat Puskesmas;5. Memiliki kewenangan untuk melakukan perubahan (<i>editing</i>) terhadap data hasil input yang dilakukan oleh para pengumpul data;6. Menganalisis, merumuskan intervensi masalah kesehatan, dan menyusun rencana Puskesmas;7. Monitoring dan Evaluasi pelaksanaan kegiatan ILP;8. Merencanakan dan mengkoordinasikan intervensi yang dilakukan bersama lintas program dan lintas sektor terkait;9. Melakukan dan mengevaluasi pencatatan dan pelaporan hasil kegiatan pada Sistem Informasi dan Pelaporan Puskesmas;10. Melaporkan hasil kegiatan kepada Kepala Puskesmas secara berkala.
2	Pembina Wilayah (Supervisor)	<ol style="list-style-type: none">1. Bersama Koordinator ILP mensosialisasikan pedoman atau panduan pelaksanaan kegiatan ILP;2. Mengidentifikasi data dasar, kegiatan masing-masing program, ketersediaan SDM dan kebutuhan masyarakat akan pelayanan kesehatan;3. Bersama Koordinator ILP dan Pembina Keluarga (Surveyor) untuk menyusun perencanaan kegiatan tahunan dan bulanan;

No	Jabatan	Lingkup Pelayanan/ Kegiatan
		<ol style="list-style-type: none"> 4. Bertugas melakukan review terhadap kinerja para Pembina Keluarga di lapangan; 5. Bersama Koordinator ILP menganalisis, merumuskan intervensi masalah kesehatan, dan menyusun rencana Puskesmas; 6. Bersama Koordinator ILP merencanakan dan mengkoordinasikan intervensi yang dilakukan bersama lintas program dan lintas sektor terkait; 7. Bersama Koordinator ILP melakukan monitoring dan mengevaluasi pelaksanaan, pencatatan dan pelaporan hasil kegiatan ILP pada Sistem Informasi dan Pelaporan Puskesmas; 8. Melaporkan hasil kegiatan secara berjenjang.
3	Pembina Keluarga	<ol style="list-style-type: none"> 1. Mempelajari pedoman/ panduan pelaksanaan kegiatan ILP; 2. Menyusun perencanaan kegiatan ILP tingkat wilayah; 3. Melakukan pendataan kesehatan seluruh anggota keluarga bersama Tim; 4. Berkoordinasi dengan Koordinator ILP dan Pembina Wilayah (Supervisor) dalam pelaksanaan kegiatan ILP; 5. Melakukan sosialisasi ILP di tingkat wilayah; 6. Melaksanakan pelayanan kesehatan di luar gedung baik posyandu dan kunjungan rumah dengan pendekatan sesuai siklus hidup; 7. Melakukan pencatatan dan pelaporan hasil kegiatan (pendataan dan intervensi) yang dilakukan secara berkala; 8. Melaksanakan Sistem Informasi dan Pelaporan Puskesmas; 9. Melakukan koordinasi terkait intervensi yang dilakukan bersama lintas program dan lintas sektor terkait; 10. Bersama Koordinator ILP melakukan monitoring dan mengevaluasi pelaksanaan, pencatatan dan pelaporan hasil kegiatan ILP pada Sistem Informasi dan Pelaporan Puskesmas; 11. Melaporkan hasil kegiatan secara berjenjang.
4.	Petugas Pengelola Data	<ol style="list-style-type: none"> 1. Menginput data hasil pendataan dan intervensi yang dilakukan oleh pembina keluarga pada system online yang ditetapkan; 2. Berkoordinasi dengan Pembina Wilayah (Supervisor) dan Pembina Keluarga dalam

No	Jabatan	Lingkup Pelayanan/ Kegiatan
		<p>pelaksanaan penginputan data ILP</p> <ol style="list-style-type: none"> 3. Mengevaluasi secara berkala hasil input dan melaporkan kepada pembina wilayah dan pembina keluarga; 4. Melaporkan hasil kegiatan pada Pembina Wilayah secara berkala; 5. Mengarsipkan data hasil kegiatan pada Sistem Informasi Kesehatan di UPTD Puskesmas Sukorambi.

Ditetapkan di : Jember

Pada tanggal : 09 Januari 2026

KEPALA UPTD PUSKESMAS SUKORAMBI



dr. SRI ISNA AMELIA A

Penata Tk.I/IIId

NIP. 19830930 201412 2 001